

home * testware

Οδηγίες χρήσης

Για τις ασκήσεις testware θα χρειαστείτε:

- Λειτουργικό σύστημα Windows 8 ή **Windows 10** (προτεινόμενο).
- Αν έχετε **Windows 7** θα πρέπει να εγκαταστήσετε το Microsoft .NET Framework 4.5 ή νεότερο. Κάντε κλικ [εδώ](#) για να κάνετε εγκατάσταση.
- Θα πρέπει να έχετε **εγκατεστημένο το Microsoft Office** (προτείνεται έκδοση 2013 ή νεότερο, 2016/2019/365).
- Οι ασκήσεις testware λειτουργούν:
 - με **Internet Explorer** ή **Edge**.
 - Αν έχετε **Chrome** θα πρέπει να εγκαταστήσετε την επέκταση ClickOnce. Κάντε κλικ [εδώ](#) για να κάνετε εγκατάσταση.
 - Αν έχετε **Firefox** θα πρέπει να εγκαταστήσετε την επέκταση ClickOnce. Κάντε κλικ [εδώ](#) για να κάνετε εγκατάσταση.

Οδηγίες Χρήσης

- Αλλαγή γλώσσας Ελληνικά/Αγγλικά**: Points to the globe icon in the top left.
- VIDEO λύση της άσκησης**: Points to the lightbulb icon in the top left.
- Μεγέθυνση γραμμάτων εκφώνησης**: Points to the magnifying glass icon in the top left.
- Επόμενη/Προηγούμενη ερώτηση**: Points to the right arrow icon in the top left.
- Απόκρυψη ρολογιού**: Points to the clock icon in the bottom right of the control panel.

The interface includes a top navigation bar with a globe icon, a magnifying glass icon, a right arrow icon, and a lightbulb icon. The main content area displays the question text: "Αποθηκεύστε το ανοικτό βιβλίο εργασίας στο φάκελο **testware4** της **Επιφάνειας εργασίας/Desktop** με όνομα **Europe**." The right side of the interface features a control panel with the Testware logo and several buttons: "1/30", "Υποβολή" (Submit), "Αγνόηση" (Ignore), "29:49", "Αναίρεση" (Undo), and "Τερματισμός" (End).

Οδηγίες Χρήσης

- Top Bar:** Includes a globe icon, zoom in (+) and zoom out (-) icons, a right arrow (>), a lightbulb icon, and the ID #1003.
- Main Text:** "Αποθηκεύστε το ανοικτό βιβλίο εργασίας στο φάκελο **testware4** της **Επιφάνειας εργασίας/Desktop** με όνομα **Europe**."
- Testware Logo:** Located in the top right corner of the control panel.
- Control Panel:** Contains several buttons:
 - 1/30:** Progress indicator.
 - Green Checkmark:** Labeled "Υποβολή" (Submit).
 - Right Arrow (>):** Labeled "Αγνόηση" (Ignore).
 - 29:49:** Time indicator.
 - Refresh Icon:** Labeled "Αναίρεση" (Cancel).
 - Red X:** Labeled "Τερματισμός" (End).

Callouts and their descriptions:

- Orange Callout:** "Υποβολή. Ελέγχει την ερώτηση αν είναι σωστή." (Submit. Checks if the question is correct.)
- Blue Callout (top right):** "Αγνόηση ερώτησης. Θα εμφανιστεί στο τέλος." (Ignore question. Will appear at the end.)
- Blue Callout (bottom left):** "Φορτώνει ξανά την ερώτηση από την αρχή" (Reloads the question from the beginning).
- Blue Callout (bottom right):** "Τερματισμός εξάσκησης - Έξοδος" (End of exercise - Exit).

Οδηγίες Χρήσης

Διπλό κλικ,
ξαναφορτώνει την
ερώτηση

Α/Α	Ερώτηση	Κατάσταση	#	Βαθμ
1	Ανοίγετε το ανοικτό βιβλίο εργασίας στο φάκελο testware4 της Επιφάνειας εργασίας/Desktop με όνομα Europe	Αγνοήθηκε	1003	0
2	Αποθηκεύστε το ανοικτό βιβλίο εργασίας στην Επιφάνεια εργασίας/Desktop με όνομα Mega	Αγνοήθηκε	1002	0
3	Κάντε τις απαραίτητες ρυθμίσεις ώστε να χρησιμοποιείται ως προεπιλεγμένος ο φάκελος της Επιφάνειας εργασίας/Desktop, για το άνοιγμα και την αποθήκευση των αρχείων.	Αγνοήθηκε	1010	0
4	Εφαρμόστε μεγέθυνση 140% στα περιεχόμενα του φύλλου εργασίας.	Απαντήθηκε	624	0
5	Κάντε τις απαραίτητες ρυθμίσεις ώστε να χρησιμοποιείται ως προεπιλεγμένος ο φάκελος της Επιφάνειας εργασίας/Desktop, για το άνοιγμα και την αποθήκευση των αρχείων. Στη συνέχεια, αλλάξτε την προβολή ζουμ σε 59%.	Απαντήθηκε	1220	0
6		Δεν απαντήθηκε	1100	0
7		Δεν απαντήθηκε	1137	0
8		Δεν απαντήθηκε	545	0
9		Δεν απαντήθηκε	1073	0
10		Δεν απαντήθηκε	1133	0
11		Δεν απαντήθηκε	1011	0
12		Δεν απαντήθηκε	1151	0
13		Δεν απαντήθηκε	541	0
14		Δεν απαντήθηκε	1001	0
15		Δεν απαντήθηκε	544	0
16		Δεν απαντήθηκε	1150	0

Διαγνωστική εξέταση

testware5

Ημ/νία, Ώρα, Διάρκεια: 4/16/2020 7:35 AM 09:48
Ενότητα: Excel
Σύνολο ερωτήσεων: 30

ΑΠΟΤΕΛΕΣΜΑΤΑ ΕΒΕΤΑΣΗΣ

Συνολικό αποτέλεσμα	0.0 %
Αποτελέσματα ανά θέμα	
4.1 Χρήση της Εφαρμογής	0%

Ερωτήσεις

Ερώτηση	Αποτέλεσμα	Χρόνος
4.1 Χρήση της Εφαρμογής		
#1003 Ανοίγετε το ανοικτό βιβλίο εργασίας στο φάκελο testware4 της Επιφάνειας εργασίας/Desktop με όνομα Europe.	Αγνοήθηκε 0/1	243
#1002 Αποθηκεύστε το ανοικτό βιβλίο εργασίας στην Επιφάνεια εργασίας/Desktop με όνομα Mega.	Αγνοήθηκε 0/1	1
#1010 Κάντε τις απαραίτητες ρυθμίσεις ώστε να χρησιμοποιείται ως προεπιλεγμένος ο φάκελος της Επιφάνειας εργασίας/Desktop, για το άνοιγμα και την αποθήκευση των αρχείων.	Αγνοήθηκε 0/1	22
#624 Εφαρμόστε μεγέθυνση 140% στα περιεχόμενα του φύλλου εργασίας.	Απαντήθηκε 0/1	2
#1220 Κάντε τις απαραίτητες ρυθμίσεις ώστε να χρησιμοποιείται ως προεπιλεγμένος ο φάκελος της Επιφάνειας εργασίας/Desktop, για το άνοιγμα και την αποθήκευση των αρχείων. Στη συνέχεια, αλλάξτε την προβολή ζουμ σε 59%.	Απαντήθηκε 0/1	304
#1100	Δεν απαντήθηκε 0/1	0
#1137	Δεν απαντήθηκε 0/1	0
#545	Δεν απαντήθηκε 0/1	0

Σύνολο ερωτήσεων: 30
Απαντήθηκαν: 2
Αγνοήθηκαν: 28
0.0 %

19:19

Τερματισμός

Τερματισμός εξάσκησης -
Έξοδος

Γνωστά προβλήματα με Antivirus

- Μερικές φορές το **antivirus** ανιχνεύει το **testware** (εσφαλμένα) ως κακόβουλο λογισμικό. Θα πρέπει να απενεργοποιήσετε το antivirus ή να **εξαιρέσετε το testware από την ανίχνευση (προτεινόμενο)**.
- Για να εξαιρέσετε το testware από το antivirus θα πρέπει να ρυθμίσετε το antivirus να εξαιρεί (exception) τον φάκελο **%LocalAppData%\apps\2.0**
- Σε περίπτωση που το **antivirus μπλόκαρε το testware** θα πρέπει να απενεργοποιήσετε το antivirus και να ακολουθήσετε τις οδηγίες απεγκατάστασης του testware.

Ασφάλεια

1. Σε περίπτωση η εγκατάσταση των εφαρμογών είναι μπλοκαρισμένη από το σύστημα τότε εμφανίζεται το παρακάτω μήνυμα:

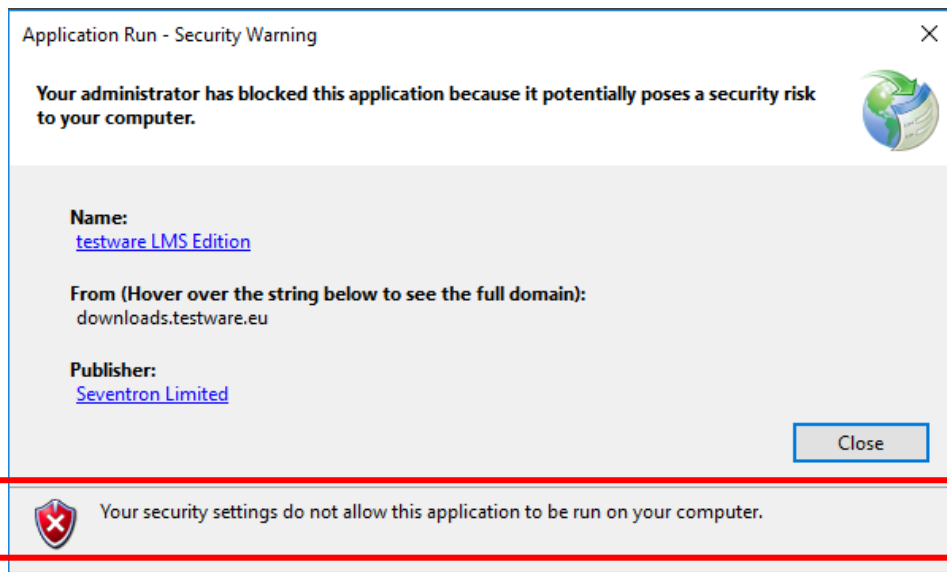

2. Πατήστε το κουμπί έναρξη και πληκτρολογήστε **powershell**.
3. Κάντε δεξί κλικ στο **Windows PowerShell** και επιλέξτε εκτέλεση ως διαχειριστής.

4. Θα εμφανιστεί ένα μπλε παράθυρο.
5. Πληκτρολογήστε την παρακάτω εντολή και πατήστε Enter στο τέλος της εντολής.

```
Set-Itemproperty -path  
'HKLM:\SOFTWARE\MICROSOFT\NETFramework  
Security\TrustManager\PromptingLevel  
' -Name 'Internet' -value 'Enabled'
```

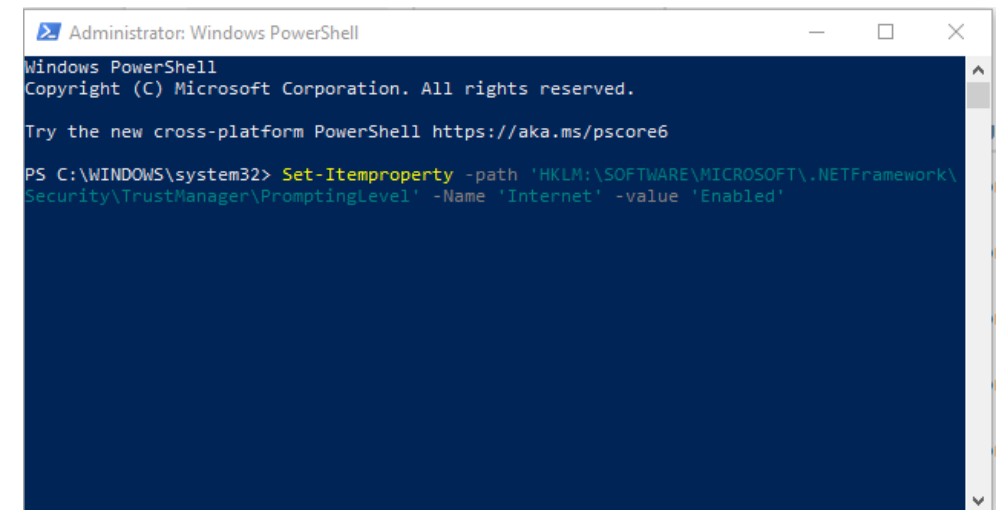

Απεγκατάσταση testware – Βήμα 1^ο

Πατήστε ταυτόχρονα το πλήκτρο Windows  και το πλήκτρο R. Στο παράθυρο διαλόγου που θα ανοίξει, πληκτρολογήστε **%LocalAppData%\apps\2.0** ακριβώς όπως φαίνεται στην παρακάτω εικόνα.

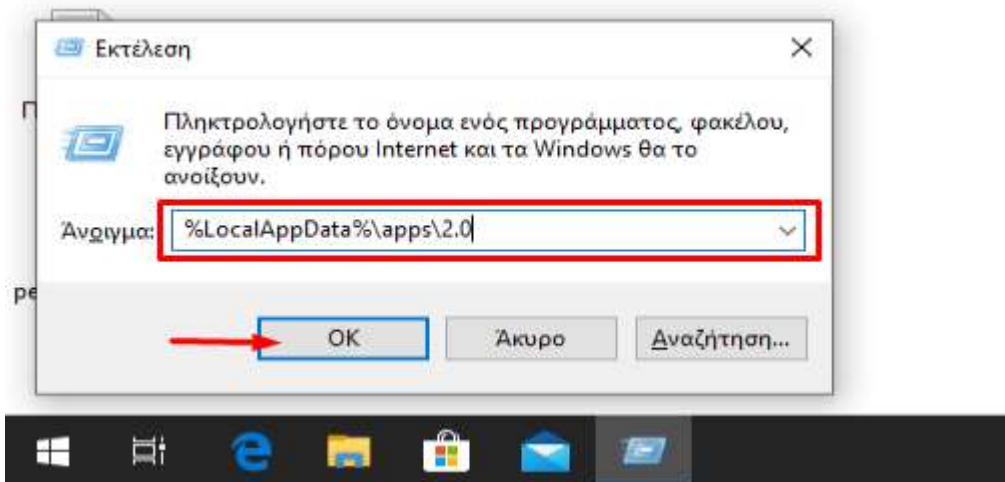

Στη συνέχεια πατήστε **OK**.

Απεγκατάσταση testware – Βήμα 2^ο

Διαγράψτε τον φάκελο με το τυχαίο όνομα.

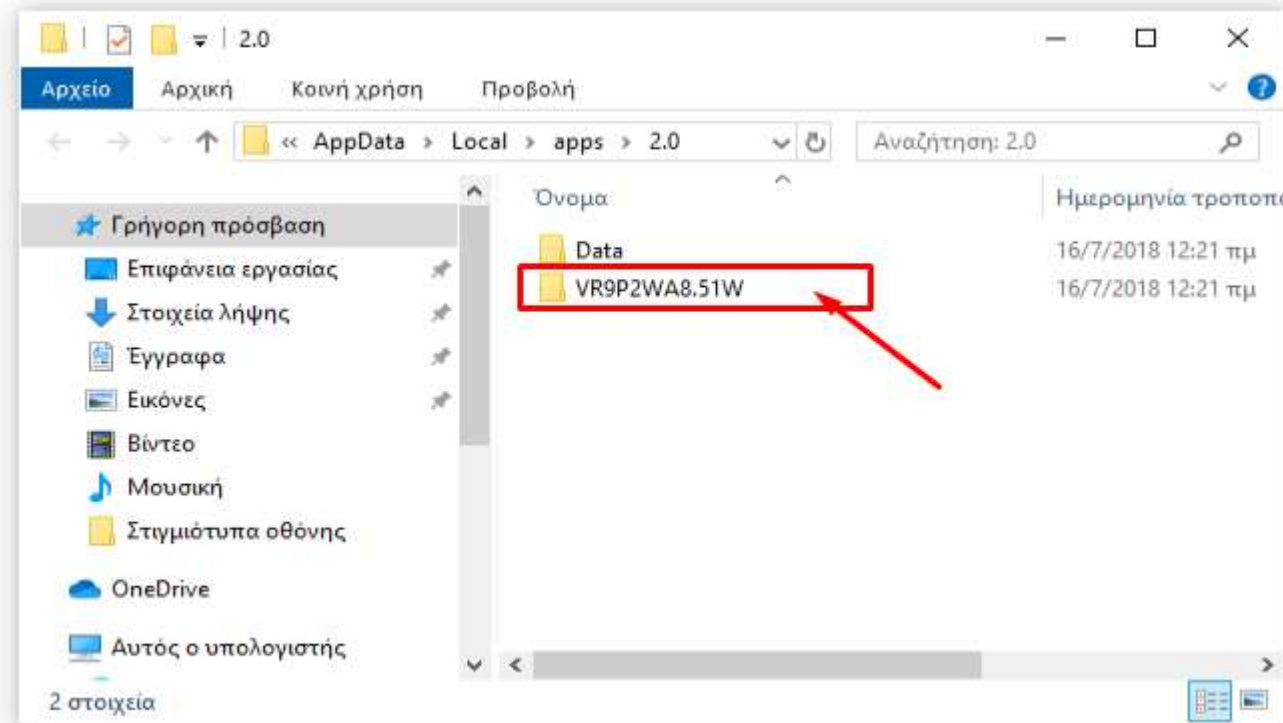

Η απεγκατάσταση έχει ολοκληρωθεί.

Προσοχή. Θα απεγκατασταθούν όλες οι εφαρμογές που βρίσκονται στον ίδιο φάκελο